



**Объединенная
Система
Моментальных
Платежей**

ИНСТРУКЦИЯ ПО РАБОТЕ С WEB-ТЕРМИНАЛОМ

СОДЕРЖАНИЕ

ИНСТРУКЦИЯ ПО РАБОТЕ С WEB-ТЕРМИНАЛОМ	1
1 ВВЕДЕНИЕ	3
2 ПРИЕМ ПЛАТЕЖЕЙ С ПОМОЩЬЮ WEB-ТЕРМИНАЛА	3
СПИСОК РИСУНКОВ	8

1 ВВЕДЕНИЕ

Данный документ представляет собой инструкцию по проведению платежей через web-интерфейс.

ПРИМЕЧАНИЕ Через web-интерфейс могут проводиться только платежи за сотовую связь.

2 ПРИЕМ ПЛАТЕЖЕЙ С ПОМОЩЬЮ WEB-ТЕРМИНАЛА

Для того чтобы осуществлять платежи посредством web-терминала, необходимо выполнить следующие действия:

1. Войдите в систему ОСМП как дилер.
2. Выберите пункт меню **Сервис** → **Прием платежей**. При этом вы попадете на страницу выбора терминала, через который будут осуществляться платежи (Рис. 1).

Рис. 1. Выбор терминала

Выберите терминал, с которого будут приниматься платежи:

Терминал	2128- "web "	▼
Номер терминала	<input type="text"/>	
<input type="button" value="Продолжить >>"/>		

3. Вы можете выбрать нужный терминал из выпадающего списка **Терминал** или введите ID терминала в поле **Номер терминала**. Нажмите кнопку **Продолжить**.
При этом появится всплывающее окно **Прием платежей ОСМП** (Рис. 2).

Рис. 2. Прием платежей ОСМП

Левая часть предназначена для ввода информации по платежу:

- **Платеж за провайдера** – в выпадающем списке необходимо выбрать название провайдера услуг связи, для которого осуществляется платеж.
- **Номер телефона** – укажите номер телефона с префиксом, на который должны поступить средства. Например, *9101234567*.
- **От клиента** – укажите сумму, полученную от клиента.
- **К зачислению** – автоматически вычисляется сумма, которая будет зачислена на счет.
- **К зачислению USD** – сумма к зачислению, конвертированная в доллары США в соответствии с текущим курсом.
- **Курс** – информационное поле, в котором указывается текущий курс доллара.
- **Текущая комиссия** – информационное поле, в котором указывается текущее значение комиссии (в процентах от суммы) за осуществление платежа.
- **Комментарий к платежу** – укажите комментарий для данного платежа.



В правой части содержится список последних платежей за сегодняшний день. Список платежей представлен в виде таблицы, состоящей из следующих столбцов:

- **Номер** – содержит номер, на который были перечислены средства.
- **Сумма** – содержит сумму платежа.
- **Кому** – содержит название провайдера.

С помощью кнопки **Распечатать чек** вы можете распечатать чек по соответствующему платежу.

Кроме того, в таблице отображается статус платежа:

- – *платеж успешно проведен,*

-  – проходит обработку,
-  – отказ от провайдера.

При наведении курсора мыши на значок, соответствующий статусу платежа, всплывает подсказка, описывающая текущее состояние платежа. Например:

Платеж успешно проведен!

Проходит финансовую обработку

Отказ от провайдера – Номер телефона вне емкости провайдера (Рис. 3)

Рис. 3. Всплывающая подсказка – сообщение об ошибке

Последние 6 платежей за сегодня			
Номер	Сумма		Кому
(905) 518-05-02	100.00		Билайн
(916) 612-71-61	100.00		МТС
(905) 786-20-12	100.00		Билайн
(903) 111-11-11	1.00		Билайн
(111) 111-11-11	1.00		МТС
(222) 222-22-22	1.00		МТС

Отказ от провайдера - Номер телефона вне емкости провайдера

4. Введите данные по платежу и нажмите кнопку **Провести** для проведения платежа. При этом появится окно, с помощью которого вы можете подтвердить или отменить платеж (Рис. 4).

Рис. 4. Подтверждение / отмена платежа

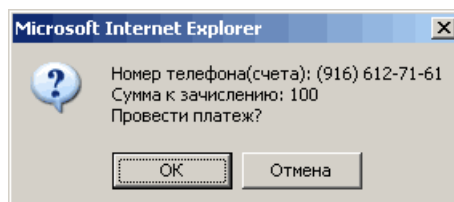

При возникновении ошибки во время обработки информации, система выдаст соответствующее сообщение (например, см. Рис. 5).

Рис. 5. Сообщение об ошибке при проведении платежа

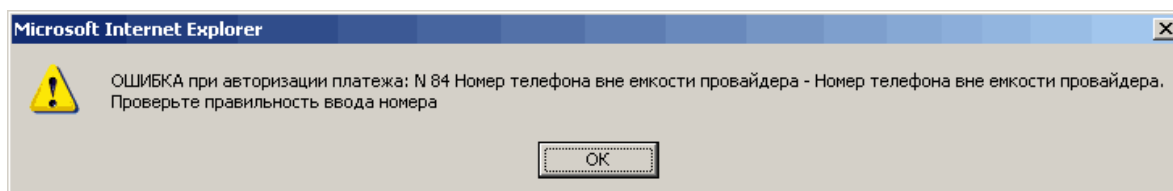

5. Для подтверждения проведения платежа, нажмите **ОК**.

При нажатии кнопки **Отмена** платеж проводиться не будет, вы можете внести изменения в данные.

6. После проведения платежа система сообщит вам об успешном завершении операции. Платеж будет добавлен в список сегодняшних платежей в правой части окна **Прием платежей ОСМП** (Рис. 6).

Рис. 6. Обновленный список платежей

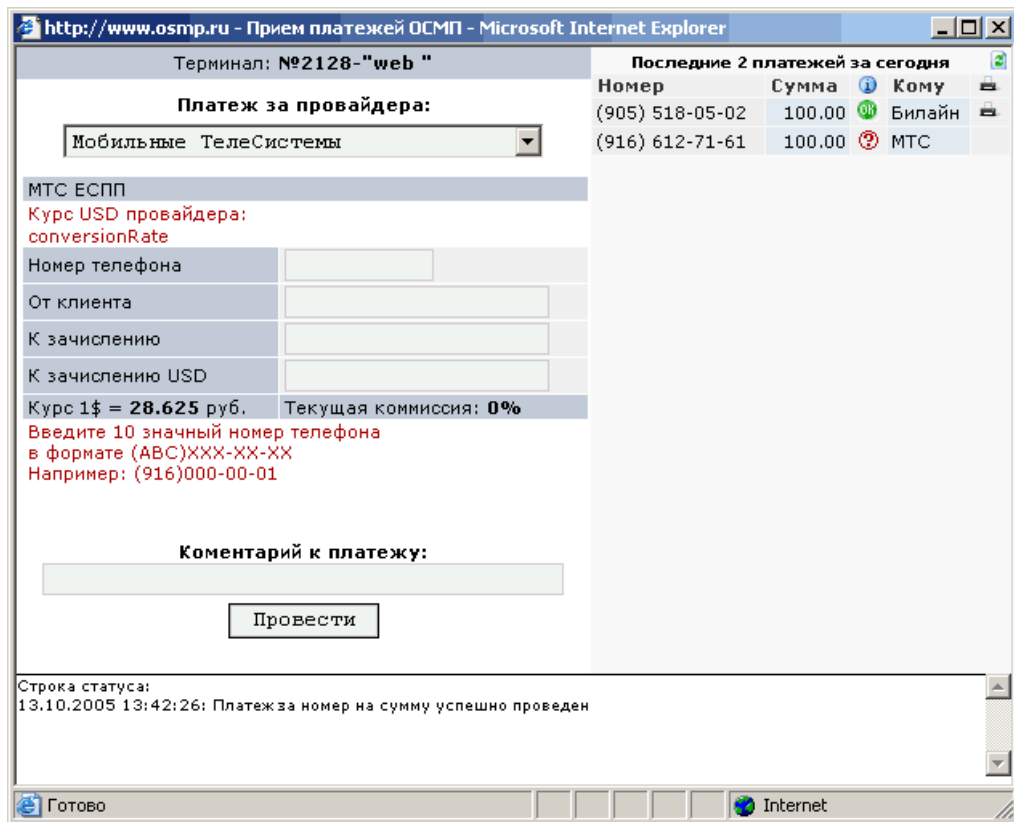

В строке статуса отображается состояние платежа.

В списке проведенных платежей статус платежа указывается как *Проходит финансовый контроль*. Для обновления статусов платежей воспользуйтесь кнопкой  **Обновить состояния платежей**, расположенной справа вверху.

7. Вы можете напечатать чек по проведенному платежу. Для этого нажмите кнопку  **Распечатать чек** рядом с соответствующим платежом. При этом открывается окно, в котором вы можете увидеть внешний вид чека (Рис. 7), а также диалог выбора принтера для печати чека.

Рис. 7. Чек

Название организации - Димка	
ИНН Организации - 123	
Адрес терминала - web	
<hr/>	
Время платежа:	13.10.2005 12:07:44
Номер чека:	
Номер терминала	2128
Номер транзакции:	10070
	
ОПЛАТА УСЛУГ	
БИЛАЙН GSM	
Номер телефона:	(905) 518-05-02
Принято от клиента:	100
Комиссия агента:	0
Услуги связи:	100
<hr/>	

8. В диалоге нажмите кнопку **OK** для печати чека.

СПИСОК РИСУНКОВ

Рис. 1. Выбор терминала	3
Рис. 2. Прием платежей ОСМП.....	4
Рис. 3. Всплывающая подсказка – сообщение об ошибке.....	5
Рис. 4. Подтверждение / отмена платежа	5
Рис. 5. Сообщение об ошибке при проведении платежа	5
Рис. 6. Обновленный список платежей	6
Рис. 7. Чек	7